

1ère journée des biomarqueurs de la Pitié-Salpêtrière

Le Vendredi 7 Mai 2010

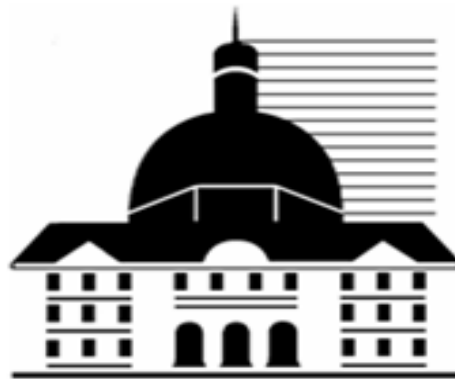

**Amphithéâtre ADICARE
Bâtiment Cœur
Hôpital Pitié-Salpêtrière**



**Auditorium ADICARE
56, Bd Vincent Auriol
75013 Paris
Métro : Chevaleret**

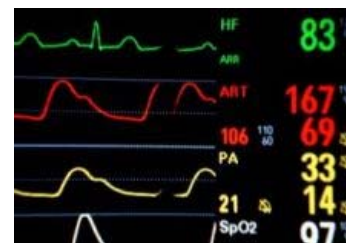

Accréditation : FMC

Programme

- 9h30 Introduction
Pr Pierre HAUSFATER (SAU-GHPS - Paris)
- 9h35 Biostatistiques et biomarqueurs
Pr Bruno RIOU (SAU- GHPS - Paris)
- 9h55 Discussion
- 10h05 Aspects réglementaires et analytiques
Dr Maguy BERNARD (Laboratoire de biochimie centrale, GHPS - Paris)
- 10h25 Discussion
- 10h35 Evaluation et analyse critique de l'apport de la procalcitonine (PCT)
Pr Pierre HAUSFATER (SAU - GHPS - Paris)
- 11H05 Discussion
- 11h15 PAUSE CAFE - VISITE DES STANDS**
- 11h35- Apport du BNP et du NT-proBNP : résultats des études réalisées aux urgences et en réanimation
Dr Patrick RAY (SAU-GHPS - Paris)
- 12h05 Discussion
- 12h15- Résultats des études d'impact incluant le dosage d'un biomarqueur en réanimation. Dr
Dr Charles-Edouard LUYDT (Réanimation Polyvalente, GHPS - Paris)
- 12h45 Discussion
- 13h00 BUFFET SUR PLACE - VISITE DES STANDS**
- 14h30 Discussion autour de trois cas cliniques (10'x3).
Pr Pierre HAUSFATER, Dr Patrick RAY (SAU-GHPS - Paris)
- 15h00 Troponine : « past and future »
Dr Yann-Erick CLAESSENS (SAU - Hôpital Cochin - Paris)
- 15h30 Discussion
- 15h45 Les nouveaux biomarqueurs en développement
Dr Samuel CASTRO (SAU-GHPS - Paris)
Dr Patrick RAY (SAU-GHPS - Paris)
Dr Yann-Erick CLAESSENS (SAU- Hôpital Cochin - Paris).
Pr Pierre HAUSFATER (SAU-GHPS - Paris)
- 16h25 Pro/Con stratégie multimarqueur
Pr P PLAISANCE (SAU Hôpital Lariboisière - Paris), Pr G POTEL (SAU -Nantes)
- 16h55 Conclusion
Dr Patrick Ray (SAU-GHPS - Paris)
- 17h00 FIN**

*Seul le paiement par chèque sera accepté
lors de l'inscription par correspondance ou sur place*

Bulletin d'inscription : Journée des Biomarqueurs de la Pitié - Salpêtrière

Agréée par le département de Formation Médicale Continue
Pierre et Marie Curie

Remplissez ce bulletin en caractères d'imprimerie
et renvoyez le à l'adresse suivante

J.E.P.U. ANESTHESIE-REANIMATION
DAR – G-H Pitié-Salpêtrière – 47, Bd de l'Hôpital
75651 Paris cedex 13 – France

7 mai 2010

Nom.....Prénom.....

Titre** : médecin /___/ autre /_____/

Adresse personnelle

.....

.....

Adresse professionnelle**

.....

.....

Email** :..... Téléphone**.....

Spécialité** N° ADELI ou RPPS**.....

Statut** : Libéral /___/ Salarié /___/ Hospitalier /___/ Etudiant /___/

Frais de participation

Médecin : 75 €

Etudiant* : 50 €

**Règlement exclusivement
par chèque et à adresser par courrier**

Chèque bancaire à l'ordre de JEPU d'anesthésie réanimation

Date /___/___/___/

Signature.....

*veuillez joindre à ce bulletin la photocopie de votre carte d'étudiant

** informations indispensables pour obtenir les crédits FMC

Pour toute information s'adresser à

Pr. Pierre HAUSFATER

Tél : (33) 01 42 17 72 42

PARTENAIRES

